

ふくしだより

むかわ町社会福祉協議会広報誌
発行 / 2016.4.1 Vol. 60

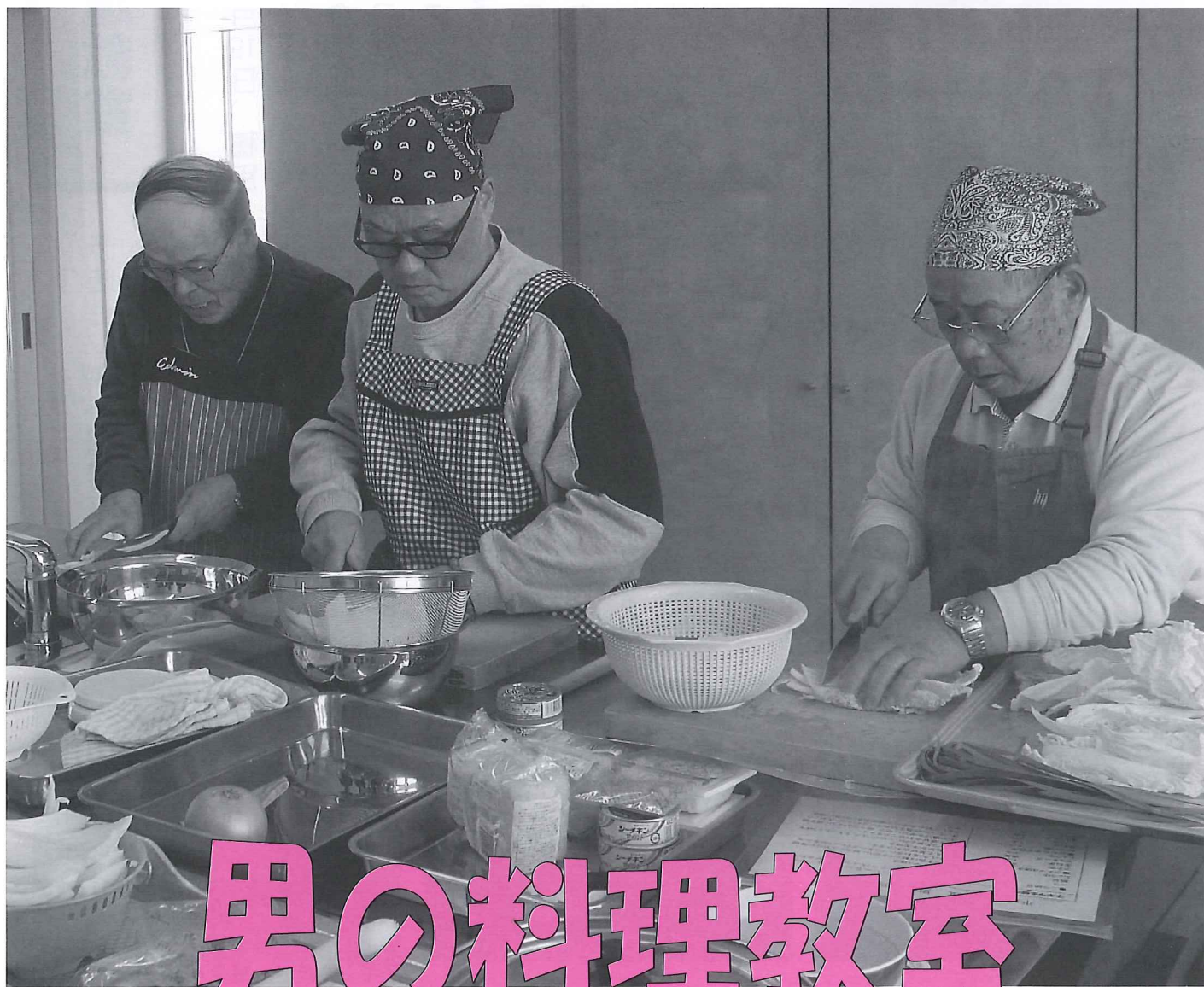

男の料理教室

60歳以上の男性を対象に「男の料理教室」を2月19日、26日両地区で開催しました。栄養士さんが考えてくれた、美味しくて栄養バランスの良い簡単な料理を作りました。



— 主な記事 —

- 平成27年度「男の料理教室」開催報告……………2
- 平成27年度「福祉委員研修会」開催報告……………3
- いきいきふれあいサロン参加者募集……………4
- ひとり親家庭修学旅行支度金助成案内……………5
- 平成27年度赤い羽根共同募金実績報告……………6

男の料理教室

穂別地区は2月19日、穂別ふれあい健康センターで開催。中井栄養士から食に関する講話後、調理を行った。

当日は、2名の参加で、焼き鳥混ぜご飯、子ギツネ焼き、白菜のナムル、白菜卵とじを調理した。人数も少なくひとりで調理から片付けまでと大忙しの中、みなさん真剣な表情で取り組んでいました。穂川地区は2月26日に介護

予防センター調理室で6名が参加し、細川栄養士の講話後、調理を行いました。メニューは穂別地区と同じものを作り、3人1班に分かれ、それぞれ4品ずつ調理をしました。今回が初参加の方もいました。

だが、両地区とも手際が良く、上手に出来上がった精魂込めた料理をとておいしく頂きました。

28年度も男の料理教室を開催しますので、興味のある方は是非ご参加ください。



レシピをよく見て...



小揚げに具材を詰めて



白菜を細く切って...



調理前にレシピ再確認



ご飯と焼き鳥を混ぜます



左上から白菜の卵とじ・白菜のナムル・子ギツネ焼き・焼き鳥ごはん

祝 ☆ 満 100 歳 !



愛誠園に入所されている佐々木キミさん(写真左:中央)と梅藤はつゑさん(写真右:前列中央)の2名へ社協 松田会長からお祝いの言葉とお祝い金を手渡されました。ご家族や入所者、職員も一緒に喜ばれていました。



地域支えあい研修 福祉委員研修会 合同開催

平成27年度の福祉委員研修会は、むかわ町主催の地域支えあい研修と合同で開催。鶴川・穂別の両地区で行われ、穂別地区は2月23日に穂別ふれあい健康センターで、鶴川地区は2月24日に四季の館たんぼホールでそれぞれ開催し、計108名が参加しまし



講師 長井卷子氏

た。今年は、公益財団法人さわやか福祉財団のさわやかインストラクター長井卷子氏を講師に、「みんなで支え合う地域づくり」地域包括システムとは「」についてお話しをいただきました。

これからの時代は、地域に暮らす住民どうしが助け合うことが重要になってくるということを学びました。講話の後はグループワークが行われ、「○○があたりいな」というテーマに、新しいサービスや資源等について参加者全員で意見を出し合いました。

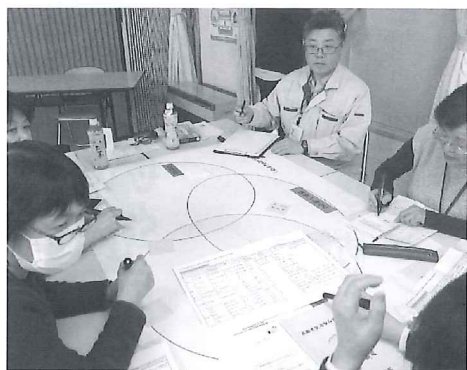

グループワークの様子(穂別地区)



グループワークの様子(鶴川地区)

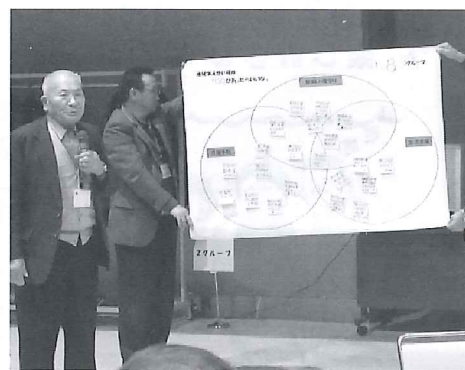

グループで出された意見を発表する代表者

リフト付き福祉車両

・福祉機器を貸し出しています！

社会福祉協議会ではリフト付き福祉車両・福祉機器（車椅子・歩行器・簡易トイレ等）の貸出をします。

詳しい内容は社会福祉協議会まで、お問い合わせ下さい。

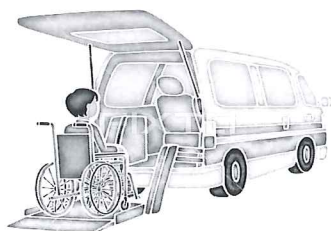

広報誌「ふくしだより」に広告を掲載していただける広告主を募集しています。

紙面広告募集

是非、この機会に企業・事務所・商店のPRなどにご活用下さい。

詳しくは、社会福祉協議会までお問い合わせ下さい。

参加者募集 いきいきふれあいサロン

平成28年度も鶴川、穂別両地区で「いきいきふれあいサロン」を開催します。

このサロンは町内の65歳以上の方を対象に、ボランティアの手作りによる美味しい昼食、簡単な体操や運動ゲーム等を組み合わせて、参加者みんなが楽しく健康づくりを行う



おいしく頂いています 〈鶴川地区〉

ています。皆さんの参加をお待ちしております。



「きよしのズンドコ体操」のひとつ 〈穂別地区〉

▼開会時間 午前11時

【鶴川地区】

毎月中旬 木曜日

【穂別地区】

隔月中旬 金曜日

▼場所

【鶴川地区】

介護予防センター

【穂別地区】 町民センター

第一・二会議室

▼参加費

一人 100円

▼申込・問い合わせ先

社会福祉協議会

【本所】 四季の館内

電話 [42] 2467

【支所】 穂別総合支所内

電話 [45] 3874

みんなで一緒に
楽しみましょう♪



平成28年度の開催予定

【鶴川地区の日程】

【穂別地区の日程】

① 28年 4月 21日(木)	⑦ 28年 10月 20日(木)
② " 5月 19日(木)	⑧ " 11月 17日(木)
③ " 6月 16日(木)	⑨ " 12月 15日(木)
④ " 7月 21日(木)	⑩ 29年 1月 12日(木)
⑤ " 8月 18日(木)	⑪ " 2月 16日(木)
⑥ " 9月 15日(木)	⑫ " 3月 16日(木)

① 28年 5月 27日(金)
② " 7月 15日(金)
③ " 9月 16日(金)
④ " 11月 11日(金)
⑤ 29年 1月 29日(金)
⑥ " 3月 10日(金)

修学旅行の支度金（助成・貸付制度）

① 修学旅行費の助成制度

社会福祉協議会では、ひとり親家庭の児童・生徒を対象に、平成28年度の小学校・中学校での修学旅行の支度金の一部を助成します。



▼対象世帯

ひとり親家庭で、下記のいずれかに該当する世帯（生活保護世帯を除く。）

▼助成額 一人 1万円

▼申請方法

申請用紙に必要な事項を記入のうえ、下の表の対象世帯区分で申請書に添付する書類を必ず添えて期限までに申請して下さい。

▼申請期限

平成28年4月22日（金）まで

対象世帯区分	添付書類
①町民税非課税世帯	むかわ町発行の課税に関する証明書（所得、控除、扶養、課税等の証明）
②生活保護が停止または廃止となった世帯	生活保護の停止または廃止を証明する書類の写し
③その他経済的理由によりお困りの世帯	世帯員で平成27年分の所得のある人すべての源泉徴収票または税務署もしくは、むかわ町税務担当課の受付印のある所得税等の確定申告書の写し

② 修学旅行費の貸付制度

高等学校の修学旅行費用として、必要なお金の貸付制度があります。詳しくは社会福祉協議会まで、お問い合わせ下さい。

▼対象世帯

必要な援助及び指導を受けることにより独立自活できると認められる世帯であつて、他から融資を受けることが困難であり、収入の少ない世帯

▼貸付限度額

学校が指定する費用

▼利息 無利子

▼連帯保証人 一名

※なお、収入状況、支払い済み等により、貸付制度に適合しない場合、貸付できないことがありますので、詳しくは、ご相談下さい。

▼提出先・問い合わせ先

むかわ町社会福祉協議会

【本所】四季の館内

電話〔42〕 2467

【支所】穂別総合支所内

電話〔45〕 3874



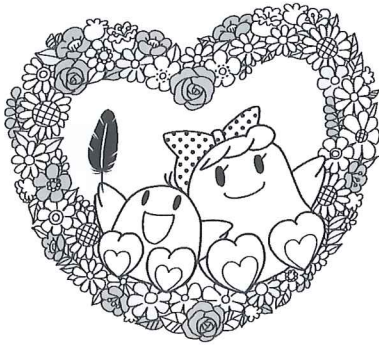

平成27年度 赤い羽根共同募金に あたたかい善意のご協力をいただき ありがとうございました

◆募金をお寄せくださいました方々のご芳名をご報告申し上げ、お礼に代えさせていただきます。(敬称略・順不同) ◆

50,000円 (1件) (株)カネダイ大野商店	30,000円 (3件 計 90,000円) (株) 福 田 組 (株) 小 金 澤 組 苫小牧広域森林組合
20,000円 (4件 計 80,000円) 鷗川農業協同組合 (有) 湯 澤 商 事 (有) 鷗 川 衛 生 社 ナラサキライン(株)	15,000円 (1件) (有) 三 興 産 業
10,000円 (38件 計 380,000円)	
(有) ⊗ スズキ 叶 寿 司 (有)稲葉自動車工業 ス ナ ッ ク 館 パチンコ大統領 (有) ホール (有) 花 よ し (株)兼正宮田商会 (有) 貞 野 農 園 (有) 七 尾 重 機 (有) 鷗 川 水 道 設 備 工 業 鷗川土地改良区 灯 泉 房 (有)サンエスファーム (有)石山家具建具店 山 谷 グ リ ー ン フ ァ ー ム (株) 果 夢 工 房 清 文 堂 印 刷 (株) (有) ⊕ 舩 岡 水 産 (有)穂別自動車工業 (有) Love フ ァ ー ム 日 胆 (株)米澤電気商会 (株) 安 藤 土 木 鷗川漁業協同組合 磯野自動車工業(株) フラワーランド花屋の三倉 相 互 建 設 (株) (株) 新 興 産 業 (株) 小 川 組 (株) 山 越 組 (株) エ コ グ リ ー ン 北 海 道 (株)伊藤測量事務所 三 金 工 業 (株) 穂 別 石 油 販 売 (株) (株) 三 和 化 学 研 究 所 北 海 道 工 場 ジョイフルショップ(有)オオエ は つ ら つ 人 材 セ ン タ ー J A と ま こ ま い 広 域 農 協 穂 別 支 所 (株)ラベルティ北海道ビッグスギゴルフ 鷗川コース	
7,000円 (1件) (有)佐藤自動車修理工場	
5,000円 (56件 計 280,000円)	
東 千 吉 (株)ホクレン商事 鷗川厚生病院 (株) 小 坂 農 園 (株) 中セキ北海道鷗川営業所 宮 崎 陵 滋 菊 池 製 麵 所 鷗川歯科診療所 (株)フラワーヒルズ 日 東 コ ン ク リ ー ト 工 業 (株) 外 館 昭 司 益 満 家 畜 医 院 (有) 高 和 重 建 (有) 上 水 牧 場 會 澤 高 圧 コ ン ク リ ー ト (株) 花 蔭 由 喜 男 (有) 高 桑 製 作 所 高 橋 産 業 新 井 牧 場 特 定 非 営 利 活 動 法 人 宅 老 所 日 和 原 芳 弘 (有) 山 崎 積 善 社 (有) 亀 尾 農 園 時 田 漁 業 (有) 源 津 プ ロ ス パ ー フ ァ ー ム 長 岡 英 友 (有) リ ッ ジ ウ ェ イ (有) サン・ファーム 北 高 産 業 (有) ス ト ロ ベ リ ー フ ェ ー ル ド フ ァ ー ム (株) 松 風 歯 科 (有) 大 豊 寿 司 (有) 高 田 農 園 (有) 今 野 建 設 工 業 (有) 内 海 ア グ リ フ ァ ー ム むかわ町商工会 ム カ ワ 運 輸 (株) 平 岡 牧 場 佐 々 木 電 気 (株) (株) S T ウ ィ ン フ ァ ー ム お食事の店むさし 門 脇 建 設 (株) (有) 鷗 川 営 繕 セ ン タ ー c a f é 木 蓮 む かわ 総 合 サ ー ビ ス (株) (株)大江コンクリート (有)アルファデンソー (株)ワーカム北海道 関 谷 組 中 谷 産 業 (株) 穂 別 プ ロ ダ ク ト (有)きたはし工房 前 田 司 法 書 士 事 務 所 マ ジ ェ ス テ ィ ッ ク セ キ ュ リ テ ィ (株) 北 海 産 業 (株) 穂 別 営 業 所 アネザキオイルサービス(株) 胆 振 東 部 鷗 川 慶 寿 苑	
3,500円 (1件) 小 林 秀 夫	

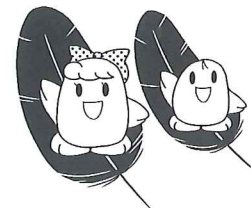

3,000円(84件 計 252,000円)

伊藤忠彦	ぼぼんた市場	(有)白田電気商会	伊藤整骨院	鷓川木炭	丸善なかむら
梅藤勝	⑤佐藤商店	(有)むかわハイヤー	(有)服部建設	宝龍鷓川店	(有)のだっく
藤岡孫一	④大野商店	まつい美容室	樫村商店	(有)中一さとう	すずらん理容
高橋金正	(有)カム企画	(有)山本商店	松田エネルギー	(株)タカオ	(有)窪田旅館
丹羽義博	引田商会	リキーズハウス	(有)黒滝	民宿真也	能源(有)
佐藤稔	ラーメン秀来	居酒屋山海	下河原商店	藤田モーターサイクル	フラーショップいとう
木村樹富	(株)武田	ムカワ理容院	(株)北昭	小池社会保険労務士事務所	北海道エネルギー(株)鷓川給油所
斉藤春樹	豚ちゃん	伊藤看板店	数矢商店	(有)ファームクリエイト	野外科科学(株)鷓川出張所
大江美津夫	お食事処たんぼ	(有)カネヨ横田畜産	市川牧場	世紀東急工業(株)鷓川出張所	セブンイレブン宮戸店
今村正光	安藤塗装	むかわ治療院	加藤畜産	(有)シヨッピングダンク	ヤマギシズム穂別実頭地
山岡康伸	前田建装工業	三上建設	(有)東振牧場	吉村燻製工房	日高エア・ウォーター(株)むかわサービスセンター
大浦正行	ナカツカ塗装店	(有)船山商店	富野造船所	マルキタ食品	
石崎定志	居酒屋静香	鷓川タイヤ商会	長谷川漁業		
吉井久	昭和鉄工	(株)TPS			
長岡豊谷	チェリー理美容院	本間板金			
宮田重広	(株)大盛運輸	そば処大みや			

2,500円(2件 計 5,000円)

清本正敏 おしん

2,350円(1件)

鷓野富沙子

2,000円(64件 計 128,000円)

清水繁夫	児玉孝	義大頭明良	竹谷綾子	あおい美容室	(有)村田農園
布施福松	只野敏	繁上野喜博	鷓川郵便局	洋光牧場	久保田商店
佐々木秀雄	栗原敏義	晴稲木徳男	佐藤理容院	純ちゃん	ホテル一休
佐々木義一	山本義博	川端道夫	美容室K	横野釣具店	山岡米穀店(株)
廣中繁之	中村勇吾	石垣政志	(有)前田電気商会	小橋歯科医院	
藤岡茂隆	大橋山宏	武田宣彦	セレス歯科	ハイツなな	お入居者一同
佐田則豊	横山相美	今莊光信	粒来商会	Y.C.読売センター	鷓川
森本信吾	佐原良三	東田所隆	中西歯科医院	焼き鳥居酒屋	さとら
佐々信昭	笠原腰ヨシ	中井内服	(株)スエヒロ	ケ一キショップ	おのでら
柴田明弘	藤江保孝	服部啓三	らん美容室	(有)鷓川自動車工業社	
横山弘志	相澤孝行		稲葉建設	穂別農協理美容所	味の北海道あらい

1,900円(1件)

富内自治会(6班)

1,500円(1件)

高橋寛

1,200円(1件)

村上勝利

1,000円(120/388件 計 388,000円)

以頭光雄	以頭フヂイ	為田	フサコ	板根一	司信好	本吉本	間村間	英清英	樹一治	長小本	尾山田	昭信義	彦雄守
星正	政公春	小石川	章松洋	橋本田	千辰	藤武	田田	大幸	輔恵子	藤安	岡田	健政	人行
星惠	明美一	秋田	利勝美	六佐宮	雄	長谷	山山	幸英	明治郎	小石川	尾田	輝和	彦行
森田成裕	順美佐	工鳥小	子聡樹	宮佐々	とみ	飯福	本本	武次郎	平貞	長種	橋本	輝和	彦行
吉田裕	輝義貞	山宮福	豊庄	佐々木	光輝	西小	林林	幸清	工司	橋本	石川	輝和	彦行
後藤忠良	輝義貞	小宮富	明平	佐々木	紀利博	森間	瀬瀬	武次郎	清力	松太	田田	輝和	彦行
以牛澤本	輝義貞	瀧富	強勇	佐々木	博義	久間	木木	幸清	工司	松太	田田	輝和	彦行
大谷崎良	輝義貞	樽石大	春政	布小	友友	西茶	村堀	武次郎	清力	松太	田田	輝和	彦行
尾崎林考	輝義貞	阿森	宣	布小	三三	星吉	堀堀	武次郎	清力	松太	田田	輝和	彦行
小北森池	輝義貞	佐久間	清幸	布小	喜美	橋西	田田	武次郎	清力	松太	田田	輝和	彦行
森池哲公	輝義貞	小石川	幸	布小	喜美	橋西	田田	武次郎	清力	松太	田田	輝和	彦行
小野寺利光	輝義貞	工藤		布小	喜美	橋西	田田	武次郎	清力	松太	田田	輝和	彦行
孤坂光政	輝義貞			布小	喜美	橋西	田田	武次郎	清力	松太	田田	輝和	彦行
保澤	輝義貞			布小	喜美	橋西	田田	武次郎	清力	松太	田田	輝和	彦行

1,000円(268/388件)

佐々木	木田	義邦	則誠	記山	伊田	次常	男正	明中	河藤	新京	一子	泉曾	山田	宏次	昭夫	笹田	尾中	俊美	幸子	牛鶴	坂沼	和逸	民仁
武深	田谷	邦秀	博孝	山山	田崎	常滿	正彰	木中	藤村	久秀	幸夫	横菅	山原	次貴	仁博	田山	中田	美哲	子義	鶴本	沼田	逸和	仁郎
五十	嵐村	秀松	孝夫	藤瀧	江川	滿孝	晃夫	記工	川伊	秀正	義也	菅兄	後川	貴光	博彦	多宮	田村	康美	子惠	本小	田寺	和陽	郎子
多小	松小	松雄	雄蔵	中河	原寺	昭正	志徳	渡原	藤部	真春	悦子	小本	田永	敏惣	七子	上後	杉藤	俊恒	光生	野中	本本	陽修	介司
小柴	松田	孝幸	幸士	小野	木木	久龍	徳行	本佐	田間	春静	茂勇	高松	川保	紀喜	山中	本島	和義	幸之	森緒	方代	芳吉	浩延	
藤横	原山	富幸	子明	佐鶴	木野	龍一	行郎	佐五	木嵐	信	憲次	中大	川久	世嘉	三九	宅宅	正雄	俊司	田奥	村上	英敏	孝男	
石岡	黒田	信良	一平	山瀧	口川	耀惠	子聖	中後	野藤	美由	美由	高蜂	保橋	利佑	中渡	村部	則澄	彦子	小森	石川	繁敏	光規	
岡齊	藤野	良静	雄守	平中	野村	真正	也正	小安	岸食	政佳	三満	樽宮	谷本	三広	山高	越橋	惠克	子之	横宮	山田	三広	春幸	
桜山	崎村	てい	次邦	三安	上田	哲由	則蔵	長吉	田部	健功	夫一	猪浅	野頭	義利	久橘	阿北	弘了	武夫	美田	容中	福橋	院装	
中星	澤池	良敏	明次	酒木	井谷	和伊	男義	阿大	田田	朋榮	史子	石名	澤木	憲浩	一浩	狐登	正フ	三武	大三	好石	川塗	建設	
菊佐	藤相	洋美	元樹	上吉	村田	恒力	夫子	大匠	越中	郁茂	名名	名名	藤澤	義隆	隆登	山田	義順	義順	小折	石酒	谷屋	騷園	
佐佐	田條	浩嗣	久輝	谷川	間村	ハツ	子工	匠匠	山奥	房清	晴孝	中土	野野	勝憲	弘名	加加	角木	義幸	弘男	折渡	ハコ	業工	
柴南	野野	和孝	学宏	北坂	見川	金利	功六	匠匠	奥山	清次	一勉	久保	野居	文俊	名名	青須	合峯	義幸	勝弘	コ力	オケ	樹院	
藤中	野野	孝義	裕博	高鈴	橋木	博良	男志	匠匠	石中	甚一	吉名	大谷	野居	文俊	名名	須鳥	峯岡	義龍	敦則	味き	処さ	り産	
宇浮	津長	武義	敏明	篠矢	野代	康敏	洋子	匠匠	長谷	敏直	樹男	山黒	野居	文俊	名名	鳥花	上藤	義龍	子実	めぐ	本新	聞便	
原鎌	田谷	正幸	敏彦	野小	寺嵐	敏三	数雄	匠匠	中中	順富	修一	林中	野居	文俊	名名	川齊	藤藤	義龍	子美	大似	本野	器店	
秋松	本後	七宏	口實	田長	代江	三照	子伸	匠匠	宮松	士雄	三三	中中	野居	文俊	名名	加加	条内	義龍	子美	似似	野野	店一	
江矢	野村	宏秀	康子	谷北	川山	信雅	仁夫	匠匠	高鈴	敬高	道次	中中	野居	文俊	名名	三三	宮宮	義龍	子美	似似	野野	店一	
中船	岡村	家満	成雄	北大	江田	裕佳	之里	匠匠	吉七	清賢	延紀	中中	野居	文俊	名名	加加	条内	義龍	子美	似似	野野	店一	
川金	崎山	勝三	利誠	大成	田原	正全	治悟	匠匠	宮芥	賢延	紀勝	中中	野居	文俊	名名	加加	条内	義龍	子美	似似	野野	店一	
森吉	友杉			菅市	原村		康	匠匠	高	勝	美	中中	野居	文俊	名名	加加	条内	義龍	子美	似似	野野	店一	

999円以下(48/383件 計 173,550円)

森匿	田川	尚一	樹名	本葛	田野	ハヨ	ツ子	山日	中當	誠雄	丹玉	羽田	誠子	橋平	本賀	幸教	雄昭	安板	田野	二達	三子	男子
石尾	崎池	義英	夫正	小柿	山崎	昭秀	夫顯	猪兄	子後	雅シ	倉佐	田淵	子利	大小	賀塚	教弘	昭和	板小	野松	達栄	子直	子直
森佐	藤林	ヒナ	子幸	森村	本屋	利定	明美	兄羽	後賀	和昭	佐清	藤野	将男	小小	松上	善信	吉一	町小	林田	テル	子雄	子雄
小松	川	ア	工	布布	布施	武卓	彦也	辻澤	本	美代	遠伊	藤藤	男美	小小	林松	昭	初一	種小	田松	雪	雄浩	雄浩

◆町内会・自治会◆ (2,271件 計 1,120,500円)

福住町内会	130 戸 / 65,000 円	若草町内会	95 戸 / 47,500 円	曙自治会	36 戸 / 18,000 円
鉄北町内会	247 戸 / 123,500 円	駒場町内会	67 戸 / 33,500 円	米原自治会	25 戸 / 12,500 円
青葉町内会	103 戸 / 51,500 円	晴海町内会	2 戸 / 1,000 円	花岡一区自治会	27 戸 / 13,500 円
大原町内会	92 戸 / 46,000 円	田浦一区自治会	65 戸 / 32,500 円	花岡二区自治会	28 戸 / 14,000 円
花園町内会	43 戸 / 21,500 円	田浦二区自治会	52 戸 / 26,000 円	生田自治会	25 戸 / 12,500 円
花園二丁目町内会	40 戸 / 20,000 円	二宮自治会	56 戸 / 28,000 円	東生田自治会	21 戸 / 10,500 円
末広町内会	75 戸 / 37,500 円	豊城自治会	41 戸 / 20,500 円	旭岡自治会	26 戸 / 13,000 円
文京・大成町内会	142 戸 / 71,000 円	春日連合自治会	64 戸 / 32,000 円	キキンニ自治会	8 戸 / 4,000 円
美幸第一町内会	103 戸 / 51,500 円	汐見一区自治会	51 戸 / 25,500 円	有明自治会	15 戸 / 7,500 円
美幸三、四丁目町内会	74 戸 / 37,000 円	汐見二区自治会	81 戸 / 40,500 円	緑ヶ丘自治会	130 戸 / 50,000 円
松風町内会	128 戸 / 64,000 円	汐見三区自治会	21 戸 / 10,500 円		
洋光町内会	90 戸 / 45,000 円	宮戸自治会	68 戸 / 34,000 円		

◆募金協力店・団体◆ (24件 計 32,310円)

穂別診療所窓口	966 円	豊田商店	394 円	社協穂別支所窓口	5,866 円
(有)中一さとう	1,017 円	(有)ショッピングダンク	674 円	ほべつ夢風船	160 円
穂別総合支所窓口	270 円	セイコーマート穂別店	1,188 円	café木蓮	2,341 円
穂別地球体験館	1,228 円	食事&喫茶 峰	5,405 円	肉の秋田屋	761 円
穂別博物館窓口	179 円	丸善なかむら	150 円	正栄堂菓子舗	446 円
穂別歯科診療所窓口	926 円	ほべつ誠光	2,658 円	緑竜アペラス	1,506 円
(株)山岡米穀店	261 円	ほべつ誠和	52 円	樹海温泉はくあ	2,854 円
(株)よしかわ	2,156 円	J A とまこまい広域農協穂別支所	518 円		
特別養護老人ホーム愛誠園	334 円				

◆募金協力校◆ (5件 計 39,384円)

穂別小学校児童会	6,743 円	穂別中学校生徒会	3,312 円	鷗川中学校生徒会	19,108 円
富内小学校児童会	4,813 円	穂別高等学校生徒会	5,408 円		

◆職域募金◆ (11件 計 28,298円)

むかわ町役場	鷗川農業協同組合	鷗川土地改良区	ホクレン農協給油所	24,401 円
鷗川農協整備センター	むかわ町農業センター各課			
胆振農業改良普及センター東胆振支所	四季の館			
鷗川郵便局	245 円	胆振東部日高西部衛生組合	1,258 円	
胆振東部消防組合消防署鷗川支署	2,394 円			

◆街頭募金◆ (1件 計 26,966円)

むかわ町つくしの会	26,966 円
-----------	----------

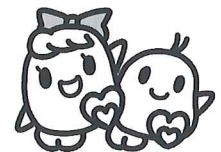

◆興行募金◆ (2件 計 22,292円)

ふれあい広場募金箱	19,633 円	むかわ町社会福祉大会募金箱	2,659 円
-----------	----------	---------------	---------

◆その他◆ (8件 計 63,559円)

石黒洋子	3,000 円	北田正雄	5,000 円	(株)山岡米穀店	367 円
稲川カツラ	3,000 円	吉本テル子	2,000 円	募金バッチ売り上げ	44,480 円
松岡光善	3,000 円	小山タエコ	2,712 円		

平成27年度実績 3,352件 3,192,309円



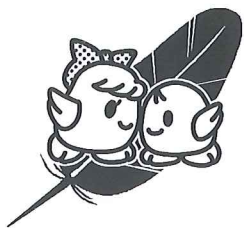

歳末たすけあい募金

野々村 雄二郎	10,000円	菊池 晃啓	5,000円	菊地 啓允	5,000円
匿名	2,220円	後藤 一夫	2,000円		

鶴川ライオンズクラブ	50,000円	むかわ町議会関係者	20,031円	鶴川地区文化祭参加者	15,608円
社協事務所募金箱	3,267円	鶴川俳句会	3,000円	はまゆうの会	3,000円
J Aむかわ女性部	3,000円	むかわ町ゲートボール協会	3,000円		

栄自治会	35件 / 17,351円	明穂自治会	58件 / 38,550円	キウス自治会	9件 / 4,500円
仁和下自治会	38件 / 19,100円	共和自治会	90件 / 64,532円	稲里一自治会	5件 / 2,500円
仁和上自治会	46件 / 18,651円	柏自治会	199件 / 141,321円	稲里二自治会	9件 / 4,500円
和泉下自治会	27件 / 8,744円	緑ヶ丘自治会	35件 / 31,600円	稲里三自治会	8件 / 4,000円
和泉上自治会	13件 / 12,000円	ニサナイ自治会	26件 / 24,300円	富内自治会	52件 / 34,000円
豊泉自治会	8件 / 8,000円	隆農自治会	12件 / 9,300円	安住自治会	18件 / 13,000円
豊田自治会	10件 / 7,500円	中島自治会	11件 / 4,900円	平丘自治会	11件 / 5,500円
双葉自治会	62件 / 45,550円	茂別自治会	22件 / 11,000円	長和自治会	1件 / 2,000円

平成27年度実績 818件 657,525円



ご協力ありがとうございました

平成28年度ボランティアセンター事業

事業名		開催年月日	開催予定場所	参加対象	参加費	内容
地域サロン「なかよし広場」	鶴川地区	① 平成28年6月10日	川東第1集落センター(宮戸)	町内にお住まいの方 なたでも	100円	交流
		② // 7月15日	川西第1集落センター(田浦)			
		③ // 9月16日	川東第2集落センター(生田)			
		④ // 10月14日	川西第2集落センター(豊城)			
		⑤ // 11月11日	漁村センター(汐見)			
		⑥ // 12月上旬	介護予防センター			
	穂別地区	① 平成28年11月下旬	富内生活館(富内)			
		② // 12月上旬	仁和会館(仁和)			
		③ 未定	穂別中央生活館(和泉)			
ボランティア養成研修		平成28年7月下旬	穂別町民センター 会議室	ボランティア活動に関心のある方	無料	研修
ボランティア活動研修会		// 11月上旬	四季の館 研修室			
ふれあい広場		// 8月20日	四季の館 たんぽぽホール			

平成27年度ボランティア研修会を開催！

四季の館研修室で3月5日(土)、むかわ町ボランティア連絡協議会主催の「ボランティア研修会」を開催、42名が参加し実施した。

今回も、同連絡協議会長 ^{さかきつお} 榎 哲夫さんが講師となり、「ふまねっと体験講習」を行いました。ふまねっと運動は網をまたぎこす簡単な運動ですが、ゆっくり注意深く行う事によってバランス機能が高まったり、ステップを学習することで認知機能の改善に効果があることが実証されています。

また、楽しく行えるステップなどが用意されているためレクリエーション感覚で楽しく運動できるのが魅力です。失敗しても思わず笑顔になってしまう楽しい研修会でした。



ふまねっとを体験



平成27年度 愛の小箱回収結果

*みなさんの善意で集められた愛の小箱 69,225 円は、ボランティアセンターでのボランティア活動費やセンターの運営費として使われております。ご協力に心より感謝申し上げます報告いたします。

依頼先	金額	住所	依頼先	金額	住所
むかわ町役場本庁出納	521 円	美幸	旭岡郵便局	208 円	旭岡
北央信用組合鶴川支店	137 円	美幸	数矢商店	505 円	生田
鶴川厚生病院	7,125 円	美幸	宝龍鶴川店	6,684 円	宮戸
(株)カネダイ大野商店	4,587 円	美幸	辻商店(セブンイレブン宮戸店)	6,366 円	宮戸
リキーズハウス	1,973 円	美幸	そば処 大みや	2,512 円	文京
まつい美容室	2,075 円	美幸	焼き鳥居酒屋 さとう	1,107 円	福住
鶴川郵便局	13,298 円	松風	中西歯科医院	1,767 円	末広
ぽぽんた市場	607 円	松風	灯泉房	3,578 円	末広
ラーメン秀来	152 円	松風	(株)兼正 宮田商会	161 円	末広
鶴川歯科診療所	2,377 円	駒場	(有)潮騒	1,608 円	末広
胆振東部鶴川慶寿苑	6,475 円	駒場	ジョイフルショップ(有)オオエ (地域支援券)	1,898 円 1枚	末広
リカーランド サトウ(株)	732 円	洋光			
社会福祉協議会事務所	2,772 円	美幸			
合 計			金 額	69,225 円	
			地 域 支 援 券	1 枚	



鶴川中央小児童会 ボランティア委員会

鶴川中央小ボランティア委員会 プルタブ寄贈

2月16日、鶴川中央小学校児童会ボランティア委員会から1年かけて集めたプルタブを寄贈していただきました。各家庭から集めたものと、四季の館やセレス、パセオの各店にプルタブ収集箱を設置し集めたもの合わせて32.7kgになりました。

児童会ボランティア委員会の藤浪凜樺委員長(写真左)と藤澤あや華委員(写真中央)から、「車イスの交換に役立てて下さい」と社会福祉協議会の松田会長へ手渡されました。ありがとうございました。

鶴川高砂会 雑巾100枚寄贈

老人クラブ高砂会から2月23日、雑巾の寄贈がありました。会員が1年をかけて丁寧に縫い上げた雑巾100枚を湯沢實会長、辻野信子さん、八坂美津代さんが社協事務所まで届けていただきました。高砂会では毎年、福祉施設等で使ってもらうために寄贈されています。いつもありがとうございます。



鶴川高砂会

右から湯沢会長、辻野さん、八坂さん

平成27年度 いきいきふれあいサロン終了



平成27年度の第5回「いきいきふれあいサロン」は、今年度もっとも多い84名が参加されました。ボランティアさんが作ってくれた1月のメニューは、黒豆ごはん、豚汁、ニラともやしのナムル、杏仁豆腐。みんなで食べるご飯はとても楽しく、美味しくいただきました。食後のゲームは「出た目で勝負・ゾロ目が出たらボーナス30点」。2個のサイコロを同時に振って出た目の合計を競うゲームで、ゾロ目が出た時にはとても盛り上がりました。



第5回 ゲーム優勝チーム

第6回のサロンは、3月11日に開催。今回のメニューは、ちらし寿司、すまし汁、マカロニサラダ、おいしい桜餅を堪能しました。

次回は5月27日（金）に開催します。たくさんの方の参加をお待ちしています。

次回もまた
来てね！



〔ちらし寿司〕

初めての方も
大歓迎！

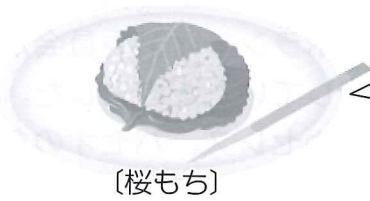

〔桜もち〕

穂別地区で、ボランティアさんを募集しています！

「いきいきふれあいサロン」

昼食の調理や参加者とのおしゃべり、ゲームのお手伝いなどのボランティアに協力してくれる方を募集しています。

「配食配達ボランティア」

配食配達ボランティアは、独居高齢者や高齢者夫婦世帯等を対象に見守り活動を含め、利用者のお宅に訪問してお弁当を届けるボランティアに協力してくれる方を募集しています。

詳しくは、むかわ町社会福祉協議会穂別支所（☎45-3874）まで、お問い合わせ下さい。

善意ありがとうございます

ボランティアセンターに物品預託

期間：平成28年1月1日～平成28年2月29日

(敬称略)

< 鶴川地区 >		< 穂別地区 >	
<美 幸>		<明 穂>	
(尙)山崎積善社	カレンダー …… 11本	藤田欣亨	プルタブ …… 130g
むかわ町役場	古切手 …… 502枚	<共 和>	
むかわ町高砂会	雑 巾 …… 100枚	越前 一	プルタブ …… 4kg
<末 広>		”	カレンダー …… 4本
鶴川農業協同組合	カレンダー …… 53本	今村正光	プルタブ …… 8kg
”	手 帳 …… 2冊	< 柏 >	
菊池晃啓	古切手 …… 106枚	高橋房雄	プルタブ …… 2.5kg
”	書き損じハガキ …… 2枚	玉井ときえ	プルタブ …… 1.5kg
”	プルタブ …… 1kg	<和 泉>	
(株)宮田商会	古切手 …… 870枚	新山 隼	プルタブ …… 3kg
<松 風>		匿 名	リングプル …… 2.1kg
和風食事処 むさし	古切手 …… 28枚	匿 名	カレンダー …… 8本
”	未使用切手 …… 1枚	匿 名	カレンダー …… 1本
<花 園>		匿 名	未使用切手 …… 58枚
鶴川中央小学校児童会	プルタブ …… 32.7kg	匿 名	古切手 …… 232枚
<田 浦>		匿 名	古切手 …… 345枚
大友正義	プルタブ …… 2.8kg	”	未使用切手 …… 5枚
”	タ オ ル …… 25枚	匿 名	書き損じハガキ …… 24枚
<米 原>		匿 名	プルタブ …… 5kg
(株)ワークム北海道	カレンダー …… 22本	匿 名	プルタブ …… 370g
”	手 帳 …… 4冊	 ありがとう ございます	
<有 明>			
藤井トキ子	プルタブ …… 800g		

4月1日より受付開始！ 平成28年度ボランティア活動保険

ボランティア活動中の事故は、次の場合対象になります。

- *ボランティア自身がケガをした。
- *他人にケガをさせてしまった。
- *他人の物を壊してしまった（賠償事故）などの事故を幅広く補償します。



安心して活動するため
に、是非加入しましょう。

加入手続きが年間途中になっ
ても掛金は年間300円です。

- ★ むかわ町ボランティアセンターでは、センターへ登録されている団体、個人の方に安心して活動をしていただくために、年間掛金の一部として200円の補助をいたします。（自己負担100円）
- ★ 社協福祉委員になられている方は、自動的に保険に加入されますので、ご承知おき下さい。

皆様のあたたかい お志ありがとうございます さまざまな福祉の充実に幅広く活用させていただきます

社会福祉協議会に御寄付（寄付順／敬称略）

平成28年1月1日～平成28年2月29日迄

住 所	寄 付 者	金 額 (単位：円)	摘 要
松 風	松 並 美 津 江	30,000	亡父の香典返しの一部を社会福祉事業に
穂 別	大 頭 昌 子	50,000	亡夫の香典返しの一部を社会福祉事業に
福 住	池 田 八 ツ 子	50,000	亡夫の香典返しの一部を社会福祉事業に
穂 別 和 泉	小 松 善 吉	30,000	亡妻の香典返しの一部を社会福祉事業に
穂 別	石 塚 タ イ 子	30,000	亡夫の香典返しの一部を社会福祉事業に
穂 別	大 本 榮 子	50,000	亡夫の香典返しの一部を社会福祉事業に
穂 別	三 上 信 男	30,000	亡父の香典返しの一部を社会福祉事業に
穂 別	渋 谷 紀 已	50,000	亡母の香典返しの一部を社会福祉事業に
穂 別	平 尾 光 男	10,000	亡妻の香典返しの一部を社会福祉事業に
穂 別 和 泉	大 塚 す み 子	30,000	亡夫の香典返しの一部を社会福祉事業に
穂 別 仁 和	六 林 ウ メ	20,000	亡夫の香典返しの一部を社会福祉事業に
穂 別	西 山 晃 一	30,000	亡母の香典返しの一部を社会福祉事業に

今 後 の 予 定

年 月 日	事 業 名 等	場 所		
28 年	4 月 8 日(金) 身体障害者福祉協会むかわ支部役員会・総会	四季の館 研修室		
	14 日(木) むかわ町社会福祉協議会臨時理事会	四季の館 控室		
	15 日(金) むかわ町遺族会役員会・総会	四季の館 研修室		
	16 日(土) むかわ町つくしの会総会	四季の館 ボランティアセンター		
	21 日(木)	いきいきふれあいサロン（鷗川）	介護予防センター	
		むかわ町老人クラブ連合会役員会	四季の館 ボランティアセンター	
	28 日(木)	むかわ町老人クラブ連合会総会	四季の館 研修室	
	5 月	6 日(金) むかわ町社会福祉協議会決算監査	四季の館 ボランティアセンター	
		11 日(水)	むかわ町社会福祉協議会三役会議	四季の館 ボランティアセンター
		18 日(水)	むかわ町社会福祉協議会理事会	四季の館 控室
		19 日(木)	いきいきふれあいサロン（鷗川）	介護予防センター
25 日(水)		むかわ町社会福祉協議会評議員会	穂別町民センター	
27 日(金)		いきいきふれあいサロン（穂別）	穂別町民センター	