



ふくしだより

むかわ町社会福祉協議会広報誌
発行 / 2016.8.1 Vol. 62

夏の「おでかけ支援事業」を開催。

この事業は、在宅の独居及び高齢者夫婦世帯を対象に買い物・交流・ドライブ・温泉入浴などのおでかけを支援することを目的に、各地区で年2回開催しています。

次回もみなさまの参加をお待ちしています♪



◆鶴川地区 7月13日 (北広島市 天然温泉 森のゆ前にて)

おでかけ支援事業



◆穂別地区 7月20日 (定山溪ファームにて)

— 主な記事 —

- おでかけ支援事業報告 …… 2
- 老連・身障パークゴルフ大会報告・3
- 平成27年度事業報告決算概要・4
- ふれあい広場のご案内 …… 6

おでかけ支援事業

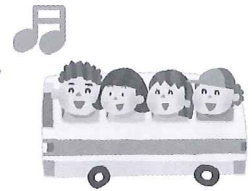

7月13日に北広島方面へ40名でおでかけをしました。今回は「まきばの店」の果樹園でいちご狩りと「森のゆ」で昼食と温泉入浴を楽しみました。

「なかなかひとりではでかけることができないので、皆さんと一緒に楽しい1日を過ごすことが出来良かったです。また次回も参加したい」などのご意見がありました。

鶺鴒地区



いちご狩りの様子 (鶺鴒地区)

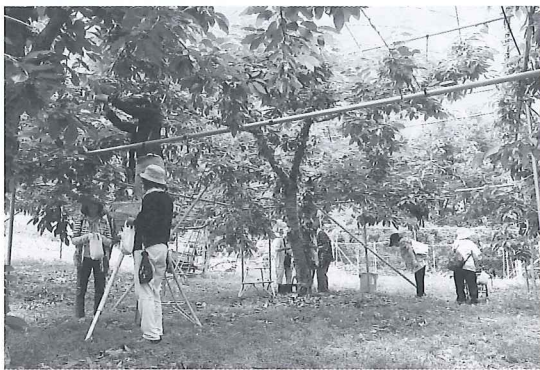

さくらんぼ狩りの様子 (穂別地区)



穂別地区

7月20日に定山溪方面へ34名でおでかけしました。今回は初のさくらんぼ狩りと温泉入浴です。

「定山溪ファーム」では、鈴なりのさくらんぼを頼張り、「つきさむ温泉」では天然温泉で美肌になったと喜んでいました。

立ち寄った「輪厚サービスエリア」でもお買い物を楽しみお姿が見受けられました。

おでかけ支援事業は各地区ごと年に2回開催しています。みなさまの参加をおまちしております♪

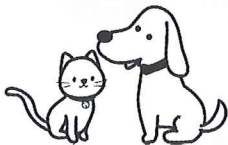

札幌護国神社前にて

遺族会の参拝旅行

天候に恵まれ、暖かい陽気の中6月22日に遺族会の参拝旅行が行われました。今年度は札幌護国神社を参拝し、参加者一人ひとり玉串法典を執り行い献花台の前で深々と一礼し、戦没者のご冥福を祈りました。

その後、沖繩戦で亡くなられた戦没者慰霊碑を訪れ、戦没者の多さを知りました。

身障むかわ支部 軽スポーツ

6月17日、胆振身体障害者福祉協会むかわ支部主催パークゴルフ大会を穂別ふれあいパークゴルフ場で開催の予定でしたが、今年は雨にあたり軽スポーツに変更して町民センターで会員16名の参加



で開催。参加者は2チームに分かれ事務局お気に入り「魚・魚・魚」を含めた3種目を競い、勝ったチームには豪華？景品が贈られ、喜ばれました。

終了後は、7月24日に壮瞥町で開催予定のスポーツ大会の決起集会を行い、士気を高めました。



《 熊本地震災害義援金のお礼とご報告 》

平成28年4月14日から熊本県をはじめとする九州地方で発生した地震により被災された皆様へ心よりお見舞い申し上げます。

6月30日までにむかわ町共同募金会へ寄せられた義援金を集計いたしましたので、下記のとおり報告いたします。

＜義援金総額＞

熊本県あて	個人11件、団体1件	161,000円
大分県あて	個人 6件	85,000円
募金箱		1,703円

ご協力いただきました皆さま、心から厚くお礼申し上げます。

お預かりした義援金は、7月1日に熊本県共同募金会、大分県共同募金会へそれぞれ送金しております。また、募金箱の義援金は、北海道共同募金会を通じて被災者の方々へお届けします。

なお、義援金受付期間が、当初6月30日までの予定からそれぞれ延長になっておりますので、今後とも温かいご支援よろしくお願ひ申し上げます。

＜受付期間＞

熊本県あて	「平成28年熊本地震義援金」
	平成28年4月15日（金）～平成29年3月31日（金）まで
大分県あて	「平成28年4月地震大分県被災者義援金」
	平成28年4月22日（金）～平成28年9月30日（金）まで

※ 期間については、短縮または延長する場合があります。

平成27年度主な事業報告

むかわ町社会福祉協議会が平成27年度に実施した事業については、皆様のご支援とご協力のおかげで概ね第4期地域福祉実践計画第4章にある実施計画どおり実施することができました。主な事業実績及び会計決算については、次のようになりましたのでご報告いたします。



[単位:円]

平成27年度の主な事業実績	決算額
情報発信事業（「らくしだより」年6回 全戸配布）・ホームページ	871,560
むかわ町社会福祉大会（約300名）	1,180,951
地域福祉活動推進奨励助成（見守り34件、日常生活支援18件、社会参加79件）	1,211,900
ふれあい広場の開催（約600名参加）	661,257
福祉委員研修会/地域支え合い研修合同開催（108名参加）	61,325
福祉団体6件・ボランティア団体3件助成	2,580,566
いきいきふれあいサロン（高齢者の昼食会 延1,002名参加）	558,006
児童生徒健全育成（親子バス遠足16世帯41名参加）	440,426
外出支援サービス受託事業（延3,686回）	2,436,510
配食サービス受託事業（延4,679回）	1,188,548
生活支援事業（おでかけ支援 年4回 延115名参加）	376,908
低所得ひとり親家庭修学旅行・入学・卒業支度金助成（小中学校修学旅行10件、小学校入学・中学校卒業7件）	170,000
歳末たすけあい募金配分事業（見舞金贈呈16件、おせち料理配食24件、独居高齢者宅窓ビニール張り14件、家事支援サービス券事業7件）	674,070
地域サロン（なかよし広場 年8回216名参加）	202,680
ボランティア研修（養成研修 年1回 22名参加、活動研修会 年1回 44名参加、ボランティア視察研修、研修会参加 年2回 53名参加）	349,259
ボランティア実践登録者の保険加入（293名加入）	204,300
学童生徒ボランティア活動普及校助成（穂別中学校、鷗川高校）	100,000
男の料理教室（8名参加）	16,885

*** 平成27年度資産・負債の概要(貸借対照表) ***

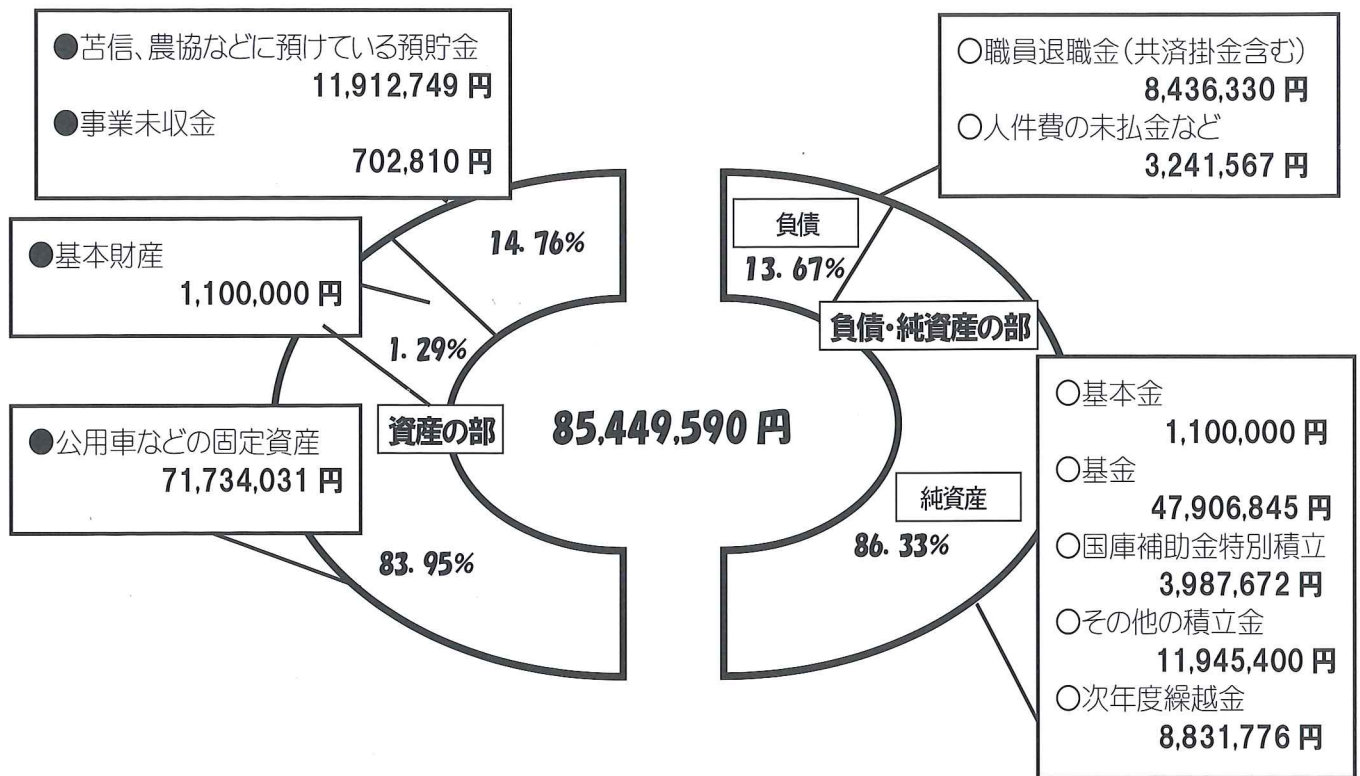

*** 平成27年度資金収支決算書の概要 ***

〔単位：円〕

収入の部	予算額	決算額	差引
社協会費	3,200,000	3,189,100	△ 10,900
寄附金	4,700,000	4,900,823	200,823
補助金	39,977,000	39,162,500	△ 814,500
(町補助金収入)	36,755,000	35,943,183	△ 811,817
(共同募金助成金)	3,222,000	3,219,317	△ 2,683
受託金	4,334,000	4,264,768	△ 69,232
事業収入	186,000	178,200	△ 7,800
貸付事業等収入	1,400,000	306,000	△ 1,094,000
その他の収入	580,000	558,745	△ 21,255
受取利息配当金	36,000	28,797	△ 7,203
施設整備等補助金収入	600,000	600,000	0
施設整備等寄附金収入	2,830,000	2,830,000	0
基金積立資産取崩収入	2,327,000	2,329,895	2,895
積立資産取崩収入	4,460,000	4,458,261	△ 1,739
合計	64,630,000	62,807,089	△ 1,822,911

〔単位：円〕

支出の部	予算額	決算額	差引
人件費	34,374,000	34,121,161	△ 252,839
事業費	8,971,000	8,212,501	△ 758,499
事務費	5,692,000	5,274,163	△ 417,837
貸付事業等支出	1,400,000	450,000	△ 950,000
共同募金事業費	676,000	674,070	△ 1,930
助成金支出	4,370,000	4,062,466	△ 307,534
負担金支出	355,000	286,500	△ 68,500
固定資産取得支出	4,618,000	4,616,900	△ 1,100
基金積立資産支出	2,318,000	2,314,983	△ 3,017
積立資産支出	1,856,000	1,852,949	△ 3,051
合計	64,630,000	61,865,693	△ 2,764,307

ふれあい広場「8月20日」四季の館内で開催！

「ふれあい広場」は、だれでも気軽に参加でき、お年寄りや身体にハンディキャップのある方と子ども達と一緒に、「ふれあい」を通して、人に優しい心の「わ」の広がりと今後の地域福祉の推進を図るため実行委員会を組織して開催します。

日時 平成28年**8月20日**（土）午前10時00分～

会場 四季の館 たんぽぽホール・憩いの広場など

出演 鷗川中央小学校コーラスクラブ・鷗川中学校吹奏楽部
鷗川高校吹奏楽部・ほべつ誠光コーラスグループ
SNOW-DROP-S

催し物 じゃんけん大会・ビンゴゲーム など
100円カレーライスの提供

店舗 社協のお店・ぽぽんた市場・やきとり
わたあめ・かき氷・ばくだん（ドン）
夢風船・ポパイサークル
介護者と共に歩む会・フライドポテト
フランクフルト・マジックバルーン 他



ふれあい広場（社協の店リサイクルショップ）で販売用に提供いただける中古衣類・不要品等を募集しております。

※ 詳しくは、本所(42-2467)・支所(45-3874)までご連絡ください。

「ふれあい広場」の会場内で「ウエス用中古衣類」の回収を行います！

<ウエス>とは・・・

家庭から出る古着などを再生して作る、工場などで汚れた機械などを清掃するために使用される雑巾のことです。中古衣類等をリサイクルして作られます。

<回収できるもの>

メリヤス地 = シャツ・ズボン下・Tシャツ・ベビー服・ポロシャツ・他

メ ン 地 = シーツ・布団カバー・トレーナー・Yシャツ・ブラウス・
ステテコ・パジャマ他

タ オ ル 地 = タオル・バスタオル・タオルケット・ベビー服・バスローブ・他

ネ ル 地 = ネマキ・他

* 会場では生地を入れる袋を用意していますので、その袋に入れてください。

ボランティア養成研修(傾聴)開催

ボランティア研修の中でも人気の高い「傾聴」をテーマにしたボランティア養成研修を7月6日、穂別地区で開催。

北海道総合福祉研究センター理事長の五十嵐^{いがらしのりあき}教行氏を講師にお招きし、「ボランティア活動に役立つ傾聴～より上手に声かけやお話しを展開させていくために～」と題しお話をいただきました。

傾聴の技法を上手く使うことで、夫婦関係、親子関係にも良い影響が期待できるとのことでした。



ボランティア養成研修の講師 五十嵐 教行 氏

ボランティアさんを募集しています

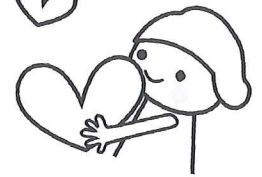

あなたの趣味や特技を活かしてみませんか？

むかわ町ボランティアセンターでは、趣味や特技を活かしたボランティア活動をしていただける方を募集しております。福祉やボランティアに興味のある方、ボランティア活動をやってみたい方、ご自分にあったボランティア活動を探している方、ボランティア活動に関すること、是非、むかわ町ボランティアセンターまでご相談ください。

- ・ 読み聞かせ
- ・ 話し相手
- ・ 外出の付き添いや介助
- ・ 昔の遊び教えます
- ・ サロンのお手伝い
- ・ 草刈りやちょっとした軽作業
- ・ その他 なんでも



むかわ町ボランティアセンター（むかわ町社会福祉協議会内）
電話：42-2467（鵜川地区） 45-3874（穂別地区）

地域サロン「なかよし広場」 宮戸地区・田浦地区終了！



ボランティア・アドバイザーが中心となり開催している地域サロン「なかよし広場」の第1回が6月10日川東第1集落センター（宮戸）で第2回が7月15日川西第1集落センター（田浦）で開催されました。ゲームや昼食の特製カレーライスを楽しみ、午後はカラオケや升田文夫さんによるハーモニカ伴奏で合唱など、楽しい一日を過ごしました。



第1回 宮戸地域のゲーム優勝チーム



第2回 田浦地域のゲーム優勝チーム



いきいきふれあいサロン 第2回目終了！

第2回目のいきいきふれあいサロンが7月15日、町民センター1階会議室にて開催。今回は68人といつもより少ない参加人数でしたが、穂別メロンをデザートにした昼食やボランティアさんの考えたゲームに喜んでいただけました。



第1回 ゲーム優勝チーム



第2回 ゲーム優勝チーム

第3回は9月16日、町民センター1階の会議室1・2を予定しています。

新しく食事担当のボランティアさんが加わり、昼食がよりおいしくなりましたので、多くの皆様のご参加をお待ちしています。

善意ありがとうございます

ボランティアセンターに物品預託

期間：平成28年5月1日～平成28年6月30日 (敬称略)

＜ 鶴川地区 ＞		＜米 原＞	
＜福 住＞		中 島 初 子	介 護 用 品 …… 2袋
ボランティアさつき会 むかわ町赤十字奉仕団	雑 巾 …… 18枚	＜田 浦＞	
＜青 葉＞		柴 田 イ ノ	手 編 み 靴 下 …… 40足
岩 原 和 子	タ オ ル …… 100枚	＜二 宮＞	
＜末 広＞		山 本 繁 子	プ ル タ ブ …… 300g
前 川 荘 五 郎	プ ル タ ブ …… 5kg		古 切 手 …… 508枚
小 石 川 み どり	ベ ル マ ー ク …… 1,957枚	＜生 田＞	
菊 池 晃 啓	プ ル タ ブ …… 700g	津 川 篤	パ ス タ オ ル 他 …… 18枚
”	古 切 手 …… 49枚	＜ 穂 別 地 区 ＞	
”	書 き 損 じ ハ ガ キ …… 18枚	＜共 和＞	
＜美 幸＞		共和自治会子供会	プ ル タ ブ …… 9kg
ア ネ ザ キ オイルサービス(株)	プ ル タ ブ …… 2.35kg	今 村 正 光	プ ル タ ブ …… 9.5kg
”	古 切 手 …… 104枚	＜ 柏 ＞	
”	地 域 支 援 券 …… 5枚	高 橋 房 雄	プ ル タ ブ …… 1.2枚
む か わ 町 社会福祉協議会	古 切 手 …… 331枚	蜂 谷 三 代 一	プ ル タ ブ …… 1kg
”	ベ ル マ ー ク …… 8枚	＜和 泉＞	
＜文 京＞		岩 間 清 美	プ ル タ ブ …… 2枚
ス ポ ー ツ ク ラ ブ む	プ ル タ ブ …… 1.6kg	伊 藤 明 子	プ ル タ ブ …… 660g
＜駒 場＞		＜仁 和＞	
(有)稲葉自動車工業	プ ル タ ブ …… 3.4kg	葛 野 拓 美	プ ル タ ブ …… 240g
＜若 草＞		＜ 栄 ＞	
木 幡 郁 子	古 切 手 …… 165枚	清 本 貴 子	古 切 手 …… 250枚
”	使 用 済 み テ レ カ …… 12枚	＜札 幌 市＞	
”	書 き 損 じ ハ ガ キ …… 59枚	高 木 敬 子	使 用 済 み カ ー ド …… 64枚
”	プ ル タ ブ …… 1kg	＜苫 小 牧 市＞	
松 岡 光 善	プ ル タ ブ …… 7.1kg	吉 田 覚	介 護 用 品 …… 12袋
＜花 園＞		匿 名	プ ル タ ブ …… 1.58kg
小 谷 喜 代 子	古 切 手 …… 30枚	匿 名	衣 類 …… 1袋
＜汐 見＞		匿 名	ベ ル マ ー ク …… 50枚
片 山 悦 子	プ ル タ ブ …… 1.2kg	匿 名	歩 行 補 助 車 …… 1台



豊和友愛クラブから熊本地震義援金

6月3日、老人クラブ豊和友愛クラブの藤岡孫一会長、佐々泰男副会長、石黒増代副会長の3名がむかわ町社会福祉協議会本所を訪れ、松田明雄社協会長に熊本地震災害義援金として、5万円を寄託いただきました。

こちらの寄託された義援金は、むかわ町共同募金委員会を通じて被災地の熊本県共同募金会へ送金させていただきました。

皆様のあたたかい お志ありがとうございます
 さまざまな福祉の充実に幅広く活用させていただきます

社会福祉協議会に御寄付 (寄付順/敬称略)

平成28年5月1日~平成28年6月30日迄

住 所	寄 付 者	金 額 (単位:円)	摘 要
	匿 名	5,000	社会福祉事業に
花 園	地域カフェ&リサイクルショップ 節ちゃんの家	5,000	社会福祉事業 (開店3日間の売上げの一部として)
生 田	稲 田 秀 行	50,000	亡父の香典返しの一部を社会福祉事業に
米 原	中 島 進	100,000	亡母の香典返しの一部を社会福祉事業に
福 住	匿 名	7,000	社会福祉事業に
二 宮	中 奥 三 徳	50,000	亡母の香典返しの一部を社会福祉事業に
穂 別 豊 田	嶋 山 照 男	10,000	亡義弟の香典返しの一部を社会福祉事業に
穂 別	山 岡 康 子	100,000	亡夫の香典返しの一部を社会福祉事業に
穂 別 仁 和	中 條 義 昭	20,000	亡母の香典返しの一部を社会福祉事業に
穂 別	中 澤 と き 子	100,000	亡夫の香典返しの一部を社会福祉事業に
穂 別 仁 和	梅 藤 和 男	50,000	亡姉の香典返しの一部を社会福祉事業に
穂 別 仁 和	森 池 演 子	30,000	亡夫の香典返しの一部を社会福祉事業に

ボランティアさつき会
 むかわ町赤十字奉仕団の皆さん
 ありがとうございました。

ボランティアさつき会むかわ町赤十字奉仕団(石田節子会長 会員44名)から町内の施設で活用して頂きたいと雑巾の寄付をいただきました。



左から坂本あや子さん、松田会長、石田節子さん

今後の予定

年 月 日	事 業 名 等	場 所	
28 年	8 月 1 日(月)	ふれあい広場正副委員長・各部長会議	四季の館ボランティアセンター
	2 日(火)	むかわ町鶴川地区戦没者慰霊祭 遺族会 招魂祭	四季の館 たんぽぽホール 鶴川神社境内
	3 日(水)	社会福祉協議会 第1・四半期監査 福祉団体等助成金監査	四季の館ボランティアセンター
	5 日(金)	むかわ町穂別戦没者慰霊祭	穂別総合支所
	6 日(土)	児童健全育成事業(親子バス遠足)	北海道グリーンランド(岩見沢市)
	10 日(月)	ふれあい広場実行委員会	四季の館 研修室
	18 日(木)	いきいきふれあいサロン(鶴川)	介護予防センター
	20 日(土)	第24回ふれあい広場	四季の館館内
	25 日(木)	むかわ町老人クラブ連合会ゲートボール交流会	屋内ゲートボール場
	27 日(土)	ボランティア愛ランド	室蘭市
	30 日(火)	地域支え合い・福祉委員研修会	穂別町民センター
	31 日(水)	地域支え合い・福祉委員研修会	四季の館 たんぽぽホール
	9 月	15 日(木)	いきいきふれあいサロン(鶴川)
16 日(金)		いきいきふれあいサロン(穂別)	穂別町民センター
		なかよし広場(生田)	川東第2集落センター
10 月	1 日(木)	赤い羽根 共同募金運動スタート	
	14 日(金)	なかよし広場(豊城)	川西第2集落センター
	20 日(木)	いきいきふれあいサロン(鶴川)	介護予防センター